

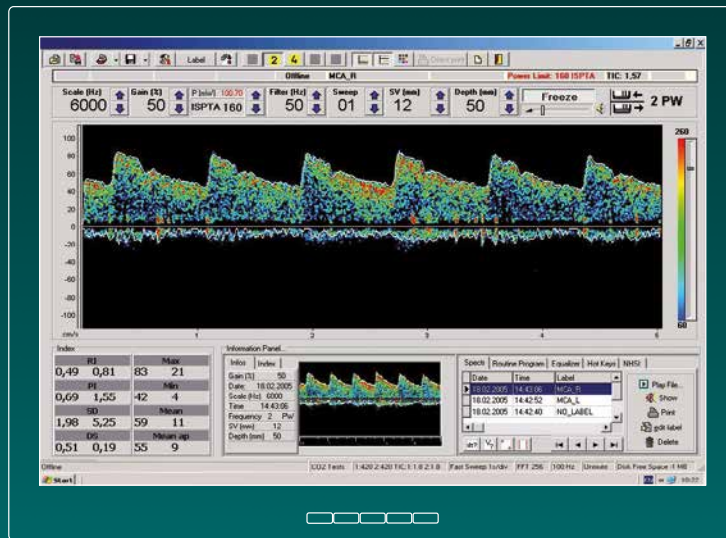

Flexibel. Portabel. Und immer bereit.
Flexible. Portable. And always at the ready.

- Leistungsfähiges Basissystem
Powerful base system
- Kompaktbauweise
Compact design
- Integrierte Tastatur
Integrated keyboard
- externer Monitor
external Monitor
- Integriertes DVD-Laufwerk
Integrated DVD drive



Multi-Dop[®] Pro²

Gehäuse / <i>Housing</i>	Tragbar, Kunststoff / <i>Portable, plastic</i>
Abmessung L x B x H / <i>Dimension L x W x H</i>	35 x 52 x 15 cm
Gewicht / <i>Weight</i>	7.8 kg
Doppler-Frequenzen (MHz) / <i>Doppler frequencies (MHz)</i>	PW: 1 / 2 / 16 PW & CW: 4 / 8
Doppler-Kanäle / <i>Doppler channels</i>	1
Spektren-Fenster / <i>Spectra windows</i>	1
Tiefen / <i>Gates</i>	1
Audio playback	●
Report generator	●
USB-Fernbedienung / <i>USB remote control</i>	●
Festplatte / <i>Hard disk</i>	≥ 80 GB
USB-Anschlüsse / <i>USB ports</i>	4
Ethernet	10 / 100 MBit
Internes DVD-RW / <i>Internal DVD-RW</i>	●
Grafikkartenausgang / <i>Graphic card</i>	VGA/DVI 1024 x 768
Analoge Ausgänge / <i>Analog outputs</i>	2
Systemsoftware / <i>System software</i>	Windows [®]
Offline Software enthalten / <i>Offline software included</i>	●
Fernwartung / <i>Remote Support</i>	●
Sicherung-, Wiederherstellungs- und Datenrettungssoftware / <i>Drive Backup Software</i>	●
DWL [®] Datenbank / <i>DWL[®] database</i>	●
Archivierung intern / <i>Archiving internal</i>	DVD-RW
Archivierung extern / <i>Archiving external</i>	USB / CD / DVD / NET

Handgehaltene Sonden / *Handheld probes*

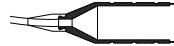

erhältlich als / *available in* 1/2/2+2.5 MHz²



4 MHz

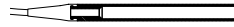

8 MHz

Mikrosonden / *Microprobes*



16 MHz



Sonnennavigator² / *Probe navigator²*

Software



Routine

Grundausrüstung / *Basic configuration*

Grundsystem mit DWL[®] Routine Software, Sondenhalter, Fernbedienung, integrierte Tastatur, Netzkabel, Gebrauchsanweisung

Basic system with DWL[®] Routine software, probe holder, remote control, internal keyboard, power cable, operating instructions

Weiteres Zubehör / *Additional accessories*

Externer Monitor, Gerätewagen, analog Output-Kabel

External display, system cart, analog output cable

Klassifizierung / *Classification*

MDD Klasse II b / *MDD Class II b*

Hersteller / *Manufacturer*

